

¡Fiesta de disfraces!



Material utilizado para el sombrero y el lazo:

Feltro negro de 45 x 70 cm, 1 ud.

Número de artículo:

Cantidad:

515965

2

Mezcla de retales de tela, colores surtidos, 500 g

598800

1

Lana merino fieltrable, 5 ovillos de 10 g, tonos rojos

565937

3

Plumas de pavo real, 5 ud.

943731

1

Maletín de maquillaje

420538

1

Herramientas/material recomendado:

Relleno de algodón, 200 g o bien

507537

Relleno de algodón 1000 g

525598

Hilo de coser negro

1

Aguja de coser

Tijeras

Máquina de coser



Instrucciones Sombrero y lazo

1. Transportar la plantilla para el sombrero sobre el fieltro negro y recortar.
2. A poder ser, coser las piezas del sombrero con la máquina de coser. Si no con hilo y aguja.
3. Se puede recubrir el sombrero con tela de encaje.
4. Coser alrededor del sombrero una tira de tela.
5. Repartir el relleno de algodón entre el sombrero y la tira de tela y coser o fijar con la pistola termoencoladora.
6. Insertar la pluma de pavo real dentro de la cinta de tela.

Material utilizado para el reloj de bolsillo:

Medallón de plástico transparente, de 9 cm

Papel grueso de color blanco, por ejemplo:

Rotulador negro, por ejemplo del lote:

Pintura en spray plateada, 50 ml

Cadena de plata:

Nº de artículo:

Cantidad:

423206

1

483664

1

497012

1

568706

1

548023

1

Herramientas/material recomendado:

Alicate para bisutería, por ejemplo del lote:

Alambre fino plateado, por ejemplo:

512509

1

247078

1



Instrucciones Reloj de bolsillo

1. Pintar una mitad del medallón con el spray plateado.
2. Colocar el medallón sobre el papel, trazar una línea alrededor y recortar el círculo dibujado.
3. Dibujar el reloj con un rotulador negro fino.

4. Colocar el reloj en el medallón y cerrar.

5. Sujetar la cadena plateada al medallón con un trocito de alambre del mismo color.

Material utilizado para la máscara de conejo:

	Número de artículo:	Cantidad:
Máscara Papel-Art, natural, 1 ud.	458397	1
Alambre de aluminio, por ejemplo negro, 3 m	203947	1
Vendas de yeso para modelar, 3 m x 15 cm	503472	1
Caja de plástico, 1 ud.	472720	1
Cadena de color cobre, 1 m, 1 ud.	548034	1
Pintura acrílica negra, 50 ml	455724	1
Pintura acrílica blanca, 50 ml	455713	1
Pintura acrílica marrón claro, 50 ml	485378	1
Pintura acrílica metalizada color dorado, 50 ml	455746	1
Goma elástica, blanca, de 25 m, 1 ud.	579592	1
Herramientas/material recomendado:		
Cinta adhesiva de doble cara, 20 m, 1 ud.	484718	1
Lote de pinceles (planos y redondos)	469140	1
Rotulador permanente negro	536028	1



Instrucciones

Máscara de conejo

1. Dar forma de oreja de conejo al alambre. Mojar las vendas de yeso en agua y sujetar las orejas a la máscara con ella.
2. Arrugar el papel y colocarlo como refuerzo. Recortar los dientes en cartón. Recubrirlo todo con vendas de yeso y aplanar la superficie. Dejar secar. Dar una capa de pintura, dibujar los contornos con rotulador y colorear.
3. Pintar por dentro la tapa de la caja de plástico de color negro.
4. Colocar cinta adhesiva de doble cara en el borde y pegar la cadena encima.

Material utilizado para el reloj daliniano:

	Número de artículo:	Cantidad:
Masa de modelar, 1000g, 1 ud.	503088	1
Lote de mecanismo de cuarzo con agujas	101577	1
otro modelo de agujas, 1 ud.	120162	1
Pintura acrílica blanca, 50 ml	455713	1
Pintura acrílica dorada, 50 ml	455746	1
Pintura acrílica marrón, 50 ml	485378	1
Tamiz de algodón o malla de alambre para utilizar como refuerzo	519682	1

Material/herramientas recomendadas:

Rodillo de cocina

Cuchillo

Pincel de cerdas planas y redondas

Un rotulador dorado también puede ser útil

**Instrucciones
Reloj daliniano**

1. Extender una lámina de masa para modelar con el rodillo.
2. Cortar el borde con cuchillo.
3. Colocar la malla en la parte trasera como refuerzo.
4. Hacer una perforación para pasar el eje del mecanismo de cuarzo.
5. Envolver una botella con papel film, colocar encima el reloj, darle forma y dejarlo secar.
6. Pintarlo de color blanco. Mezclar el marrón con el dorado y pintar el borde.
7. Dibujar las cifras con pincel o con rotulador dorado.
8. Montar el mecanismo de cuarzo.

¡Le deseamos que se divierta mucho haciéndolo!

OPITEC

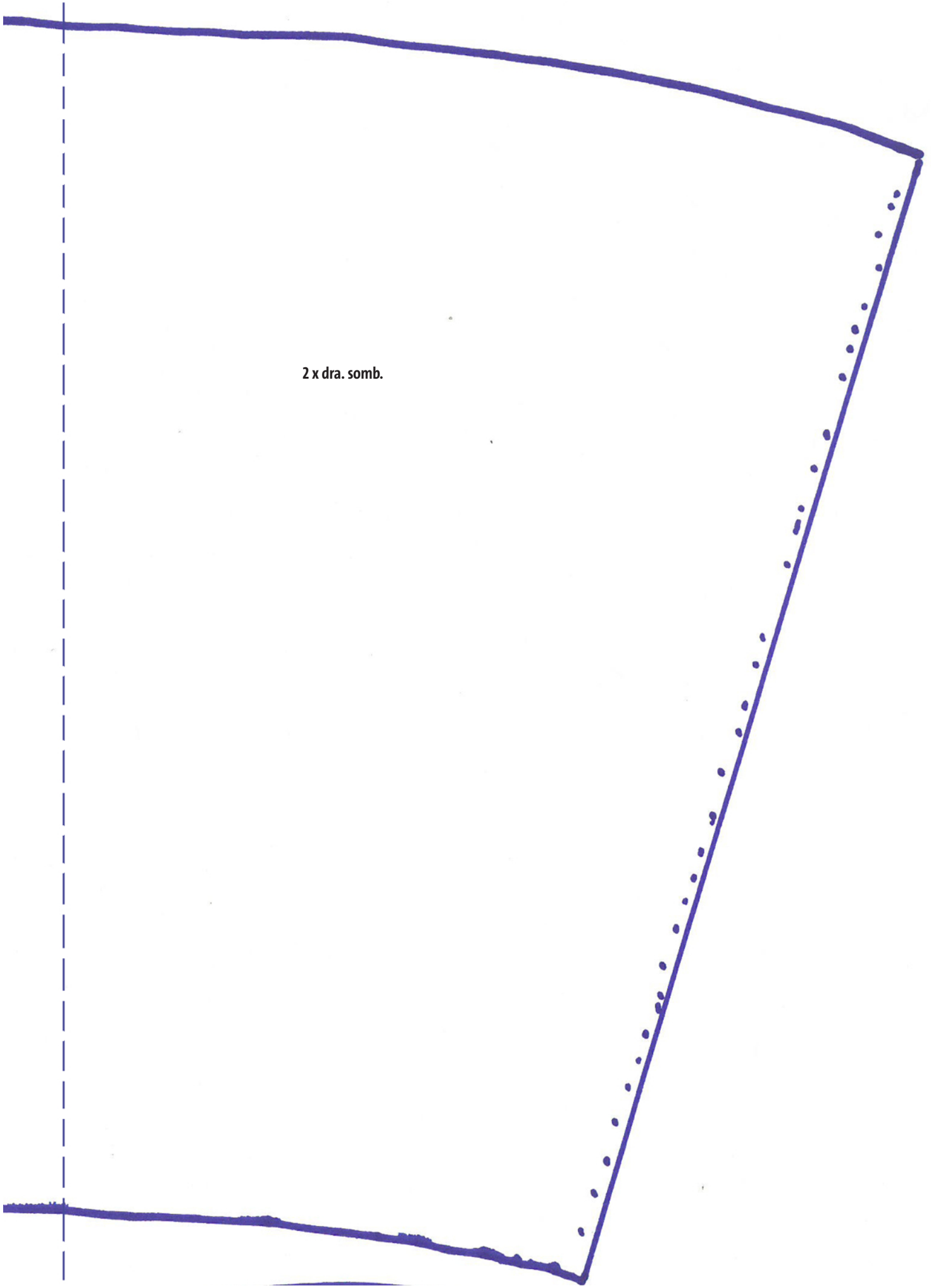

2 x dra. somb.

arriba

2 x centro somb.

abajo

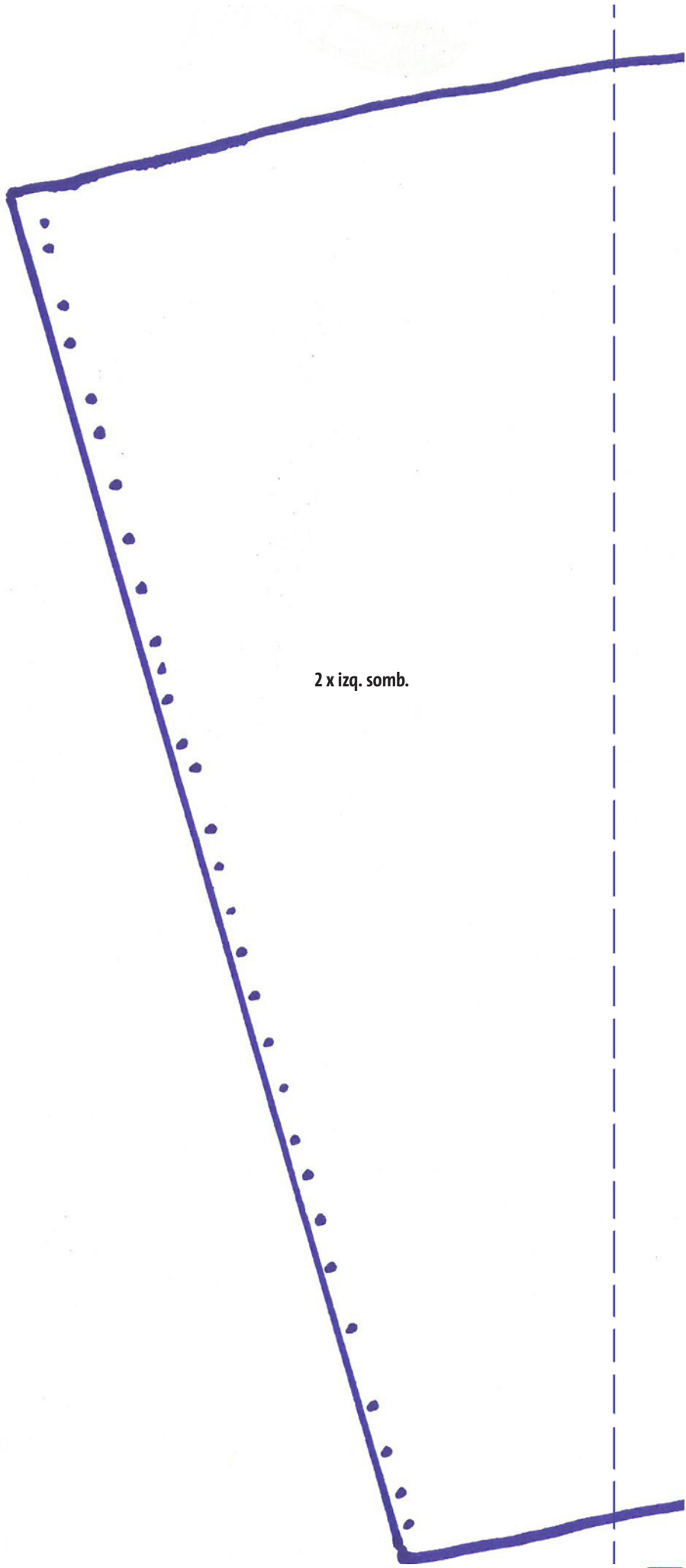

2 x izq. somb.

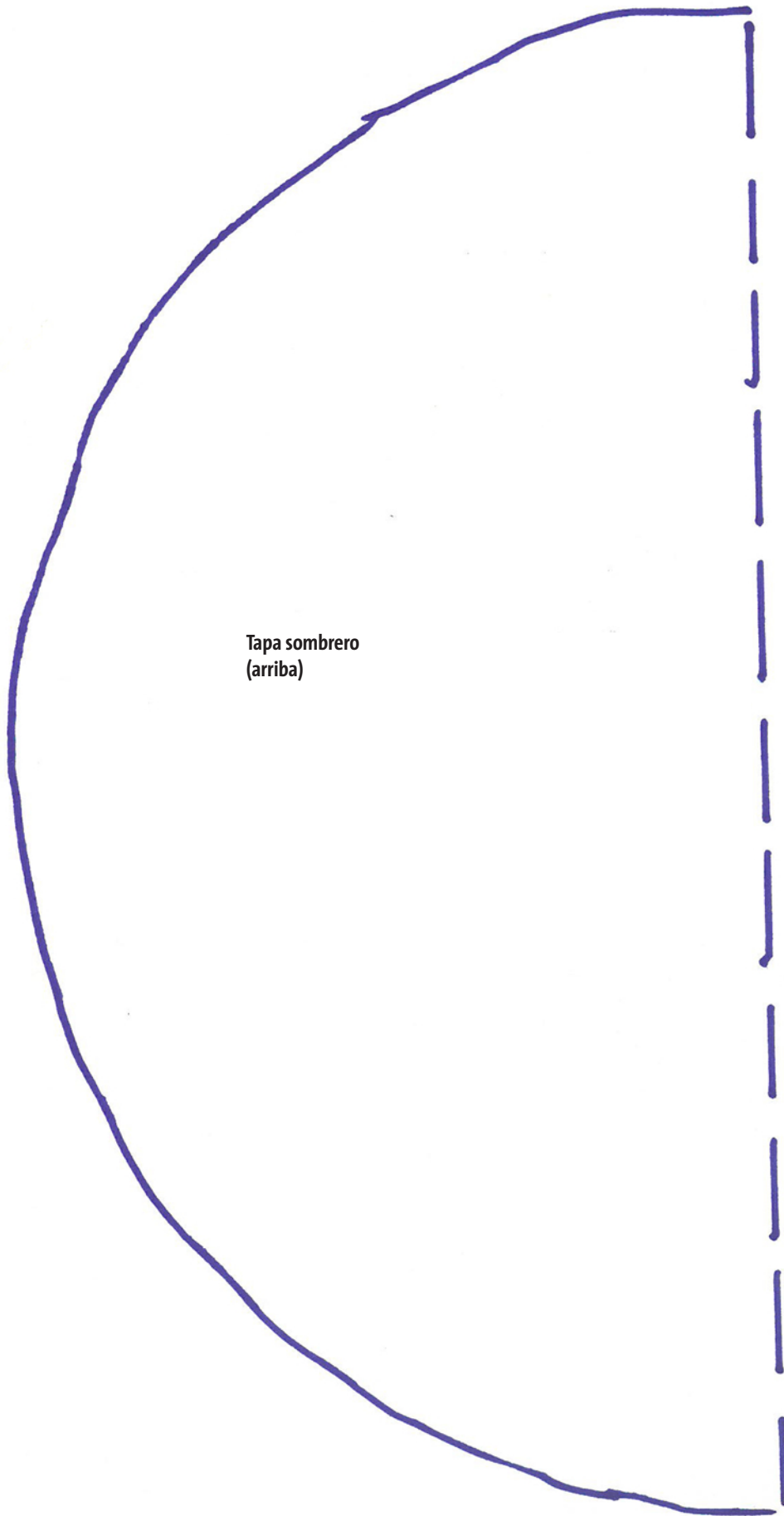

Tapa sombrero
(arriba)

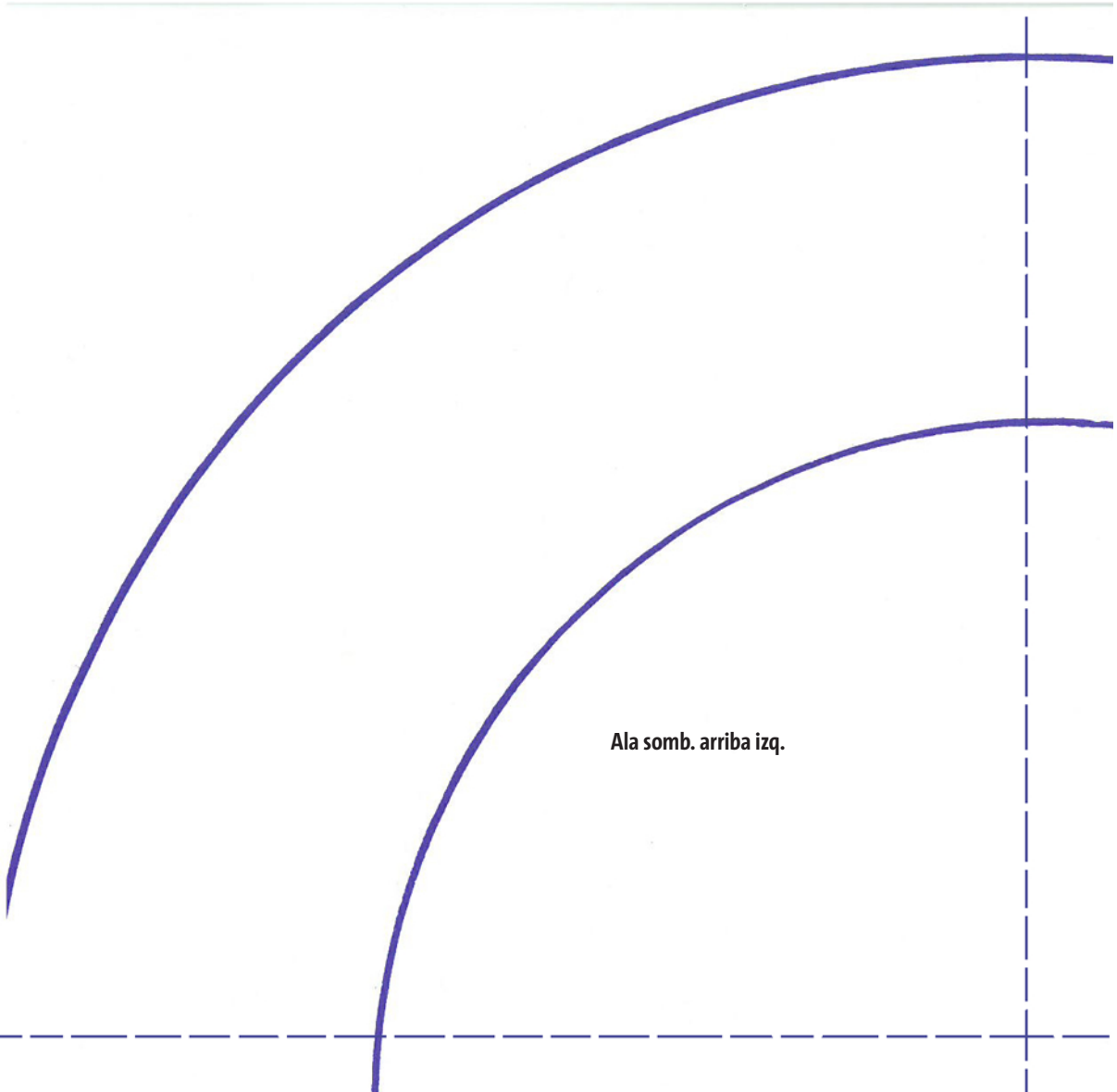

Ala somb. arriba izq.

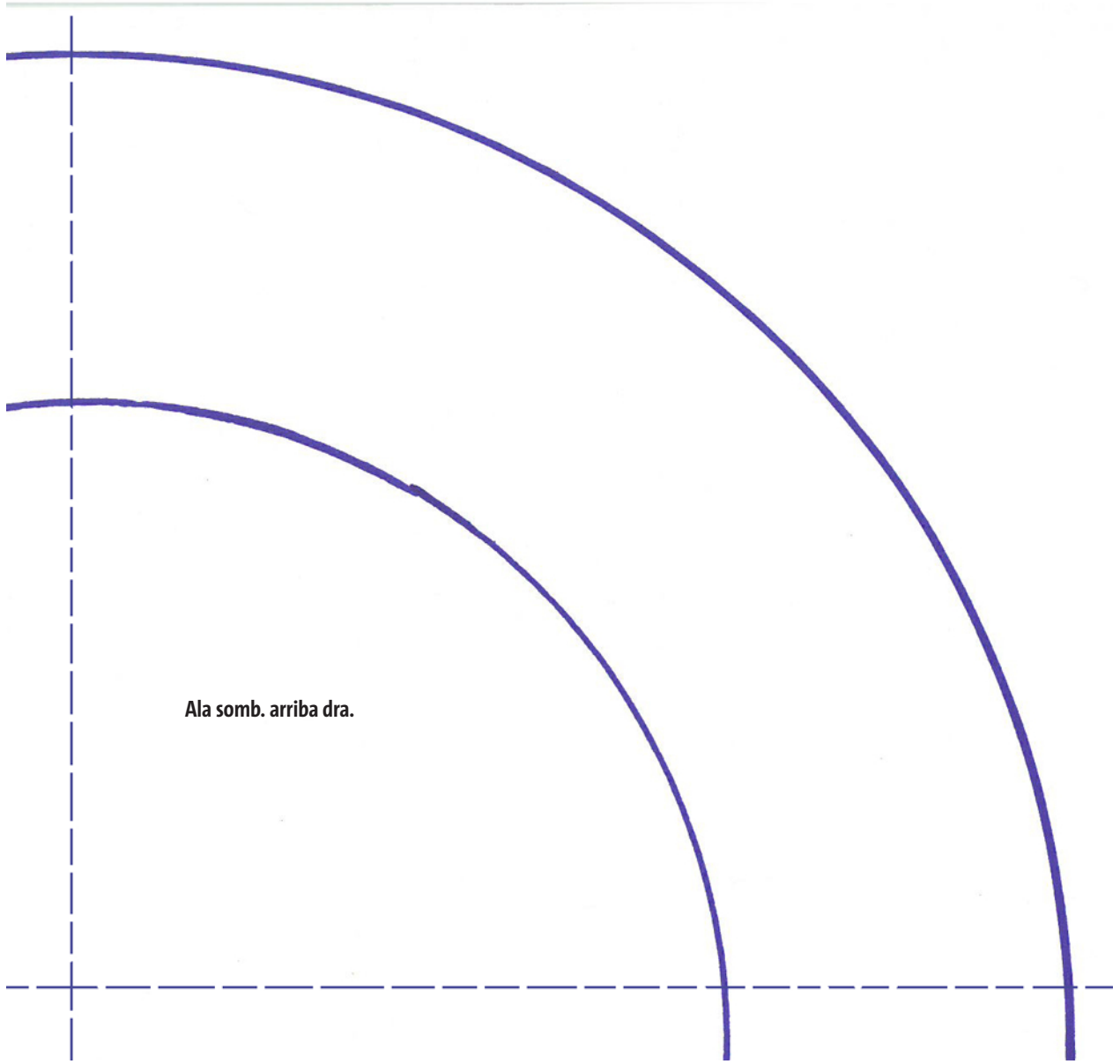

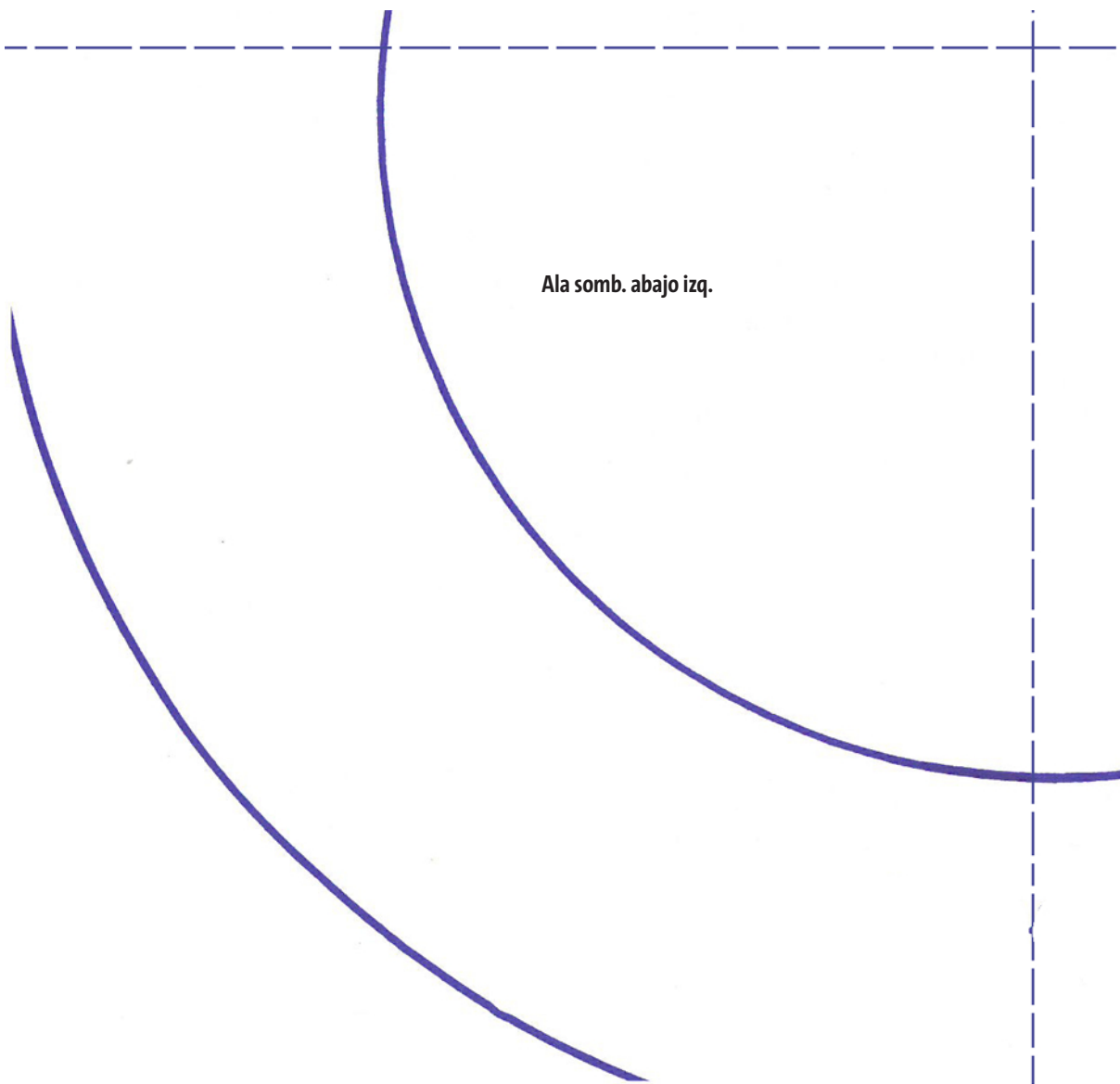

Ala somb. abajo izq.

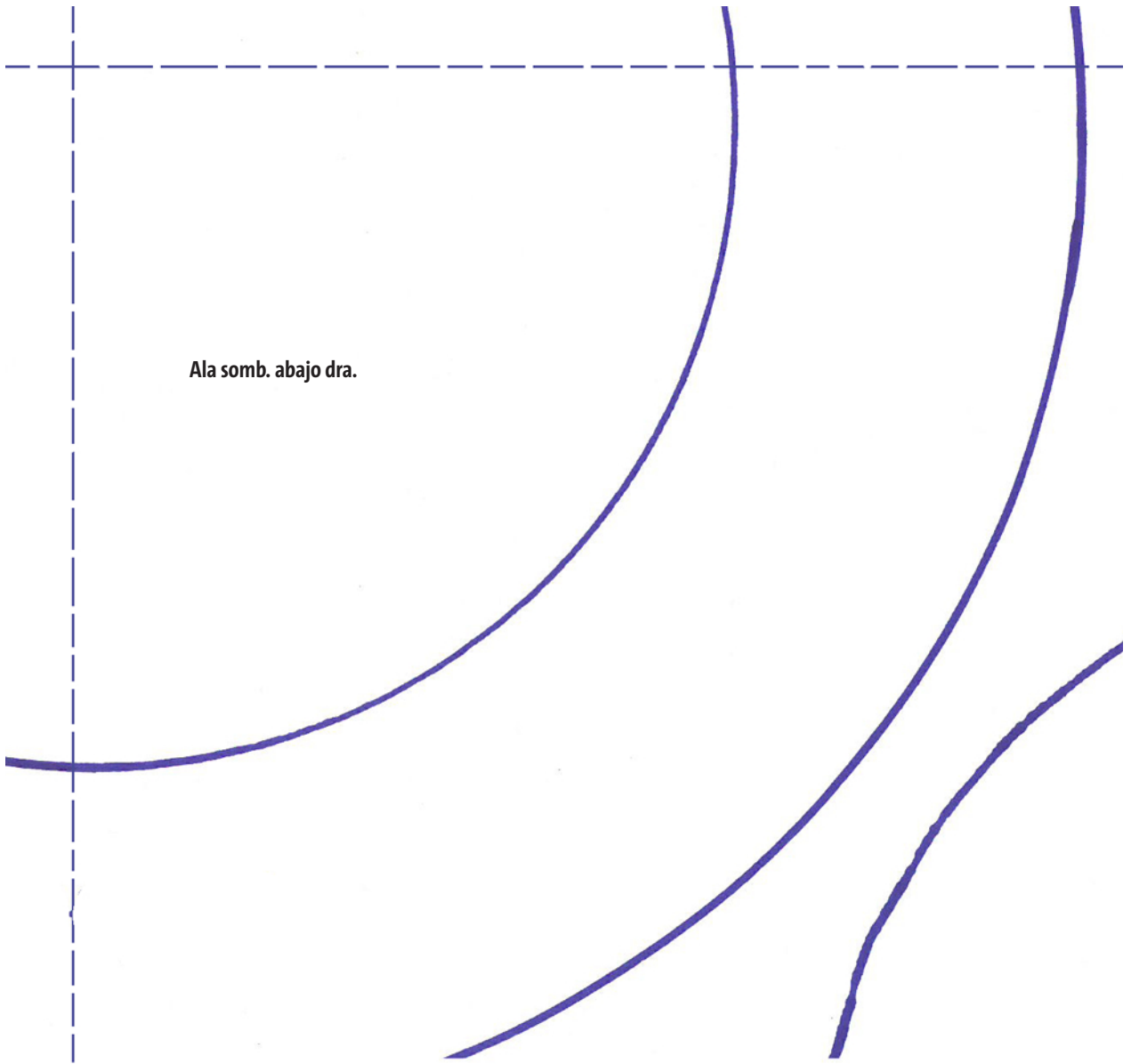

Ala somb. abajo dra.